KHALID BEN OSMANE

Dossier de presse

Romans historiques, entre le Maroc et al-Andalus

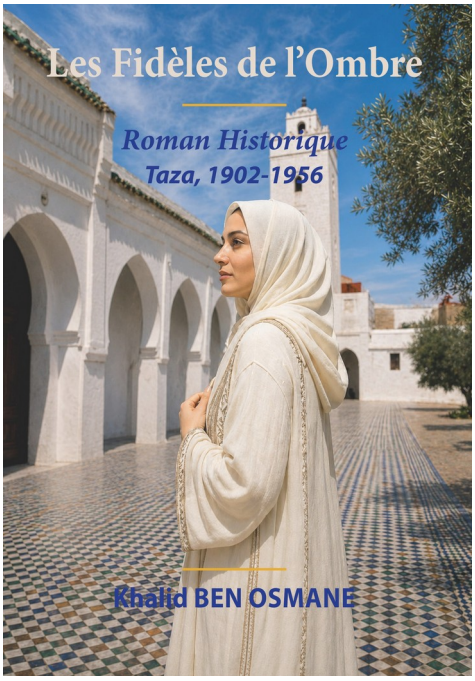

Les Fidèles de l'Ombre
Taza, 1902-1956

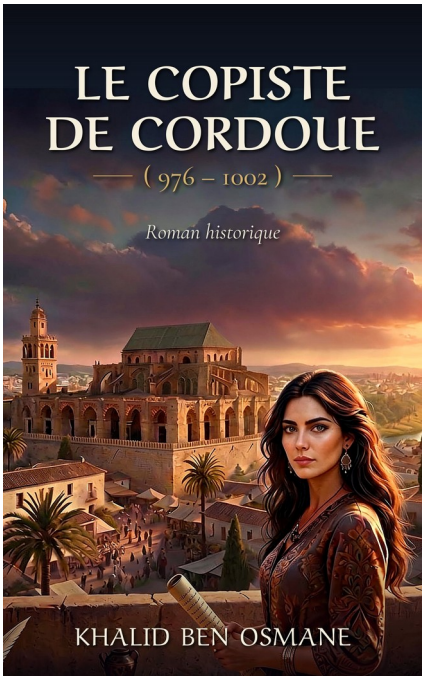

Le Copiste de Cordoue
Cordoue, 976-1002

Contact presse : WhatsApp +212 6 61 80 39 11 · khalid@benosmane.com

Rabat, novembre 2026

L'AUTEUR

Khalid BEN OSMANE



En 1956, Mohammed V arrive à Taza. Un enfant de trois ans le regarde passer, juché sur les épaules de son père. Soixante-dix ans plus tard, cet enfant publie Les Fidèles de l'Ombre*, un roman sur Taza, de 1902 à l'indépendance. Le livre est né de ce souvenir.*

Parcours

Khalid BEN OSMANE est docteur en économie de l'Université de Montpellier I, dans la spécialité histoire des faits et de la pensée économique. Il est aussi diplômé du cycle supérieur de l'ENAP de Rabat. Il enseigne aujourd'hui à l'École nationale d'administration.

Il exerce comme consultant indépendant. Ses clients sont des administrations et des organisations internationales (OIT, PNUD, Union européenne, ONU Femmes, GIZ), au Maroc, dans le monde arabe et en Afrique francophone. Il travaille sur la réforme des institutions et l'évaluation des programmes publics.

Écriture

Il écrit en français des romans historiques. Ils se passent au Maroc et en al-Andalus, du Xe au XXe siècle. Ses personnages vivent près des livres : un copiste à Cordoue, une sage-femme qui veille sur une bibliothèque cachée sous la Grande Mosquée de Taza, des notaires, des maîtres d'école. Les grands événements sont là, datés et vérifiés. Les récits les montrent à travers ceux qui les ont vécus sans laisser de nom.

Chaque roman se referme sur une postface historique, des notes, une bibliographie, une liste des personnages et un glossaire des mots arabes. Le lecteur sait ainsi ce qui est attesté et ce qui est inventé.

> **BIOGRAPHIE COURTE, À REPRENDRE LIBREMENT**
>
> Khalid BEN OSMANE est docteur en économie et enseigne à l'École nationale d'administration de Rabat. Il écrit des romans historiques en français. *Les Fidèles de l'Ombre* (2026) raconte la résistance d'une famille de Taza, de 1902 à 1956. *Le Copiste de Cordoue* suit un copiste en fuite, de Cordoue à Gao, autour de l'an mille.

ROMAN · 2026

Les Fidèles de l'Ombre

Roman historique · Taza, 1902-1956

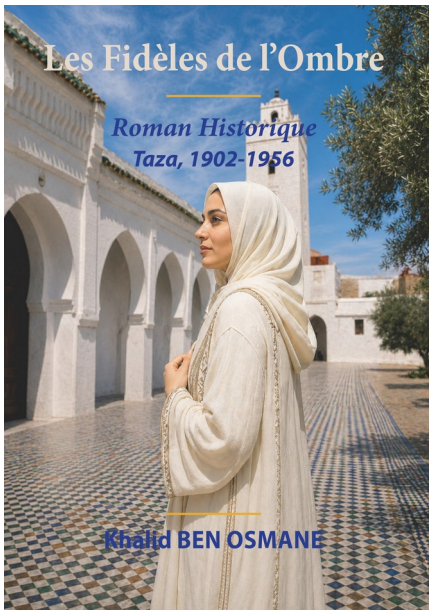

Taza, 1902. Un imposteur, Bou Hmara, s'empare de la ville. Sous la Grande Mosquée, Zineb, sage-femme, garde la clé d'une bibliothèque secrète. Elle cherche aussi la fille qu'on lui a prise, un matin, au souk. Du protectorat au retour de Mohammed V, Zineb et les siens tiennent, en silence.

Un roman sur ceux que l'Histoire n'a pas nommés.

> *« On ne résiste pas en disant non. On résiste en ne disant pas oui. »*
>
> Zineb à son fils Azzouz, Taza, 1930

L'histoire et la fiction

Les événements sont attestés : la prise de Taza par Bou Hmara, le traité de Fès, le Dahir berbère, la famine de 1943, l'exil et le retour de Mohammed V. Les personnages historiques, comme Bou Hmara, Lyautey ou Mohamed Bounjoua, l'instituteur aveugle, respectent ce que les sources nous apprennent d'eux. Zineb et sa famille sont inventés. Des femmes et des hommes comme eux ont vécu à Taza. Leur mémoire s'est perdue.

Fiche technique

Éditeur	Éditions Al Halabi, 2026
Pages et format	320 pages, 14,8 × 21 cm
ISBN	978-9920-207-17-1
Dépôt légal	2026 MO 5606
Prix public	120 DH
Sur Amazon	Édition brochée, 18 € (ISBN 9798164568771)
En librairie	Rabat : Alfia, Livre Service, Kalila Wa Dimna. Casablanca : Livre Service. Tanger : Librairie des Colonnes.
Commandes libraires	Éditions Al Halabi : 05 37 58 81 88 · 06 77 49 92 44 · edit.alhalabi@gmail.com

ROMAN

Le Copiste de Cordoue

Roman historique · Cordoue, Fès, le Sahara et Gao, 976-1002

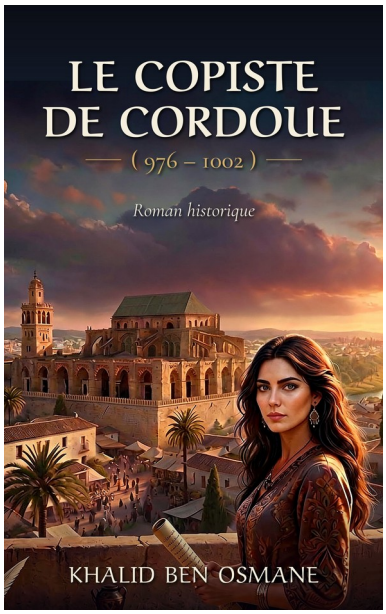

Cordoue, 976. Le calife Al-Hakam II meurt. Un enfant de onze ans monte sur le trône. Un intendant ambitieux, Ibn Abi Amir, gouverne bientôt en son nom. Pour plaire aux juristes, il fait retirer de la bibliothèque royale les livres de philosophie et d'astronomie. On les brûle ou on les jette dans des puits.

Élias est copiste à la bibliothèque. Un matin, son maître Al-Mundhir lui confie un parchemin. Le même jour, les gardes emmènent le vieil homme. Avec Layla, médecin, Élias quitte Cordoue. Leur route passe par Fès et le Sahara, jusqu'à Gao.

Le manuscrit de Fès

En 1934, l'historien Évariste Lévi-Provençal retrouve un manuscrit dans une bibliothèque de mosquée, à Fès. C'est le seul original parvenu jusqu'à nous de la bibliothèque d'Al-Hakam II, qui comptait, dit-on, quatre cent mille volumes. Comment est-il arrivé là ? Personne ne le sait. Le roman imagine une réponse. Il donne un visage et un nom aux copistes qui ont sauvé des livres sans laisser de trace dans les archives.

Fiche technique

Édition française	Autoédition, 2026. Édition brochée, 17 €, bientôt disponible sur Amazon.
Édition arabe	ناسخ ذاكرة قرطبة, Éditions Al Warraq, à paraître en 2027.
Présentation	Salon international de l'édition et du livre de Rabat, du 2 au 11 mai 2027 (date et heure à préciser).

AGENDA

Rencontres

17 octobre 2026	Taza. Présentation de *Les Fidèles de l'Ombre* et débat, au festival « Taza, Mémoire et arts vivants ».
Début janvier 2027	Témara. Lecture, présentation et discussion autour de *Les Fidèles de l'Ombre*, à l'Association marocaine pour les Lumières, 9, avenue du Caire. Titre arabe : أوفياء الظل.
2 au 11 mai 2027	Rabat, Salon international de l'édition et du livre. Les éditions Al Warraq présentent ناسخ ذاكرة قرطبة, l'édition arabe du *Copiste de Cordoue*.

À PARAÎTRE

Prochains romans

Manuscrit achevé	*Les Amants de la fitna*. Cordoue et Almería, 1008-1019.
En cours d'écriture	*La Clef et la Barre*. Salé et Rabat, XVIIe siècle.
En cours d'écriture	*Retour à Constantinople*. De Taza à Istanbul.

CONTACT PRESSE

Khalid BEN OSMANE

C3, rue Ibn Al Mouaâtaz, complexe Al Manal, Hay El Menzeh, CYM, Rabat

WhatsApp : +212 6 61 80 39 11

Courriel : khalid@benosmane.com

Pour un entretien ou une rencontre, écrivez par WhatsApp ou par courriel. Les premières pages des deux romans se lisent en PDF sur le site de l'auteur.